FUNDAȚIA AMFITEATRU

România

ROMANIA
Autoritatea Națională pentru Turism

FORUMUL INTERNAȚIONAL PENTRU TURISMUL DE SĂNĂTATE

Bucureşti, 21 – 23 Martie 2014

Neuromed Timişoara: Turism Medical de Investigaţii Imagistice, la pachet cu Turism Cultural

Definirea conceptului de turism medical

Turismul medical este definit ca fiind deplasarea unor pacienți în alte țări în scopuri medicale. Dintre motive enumerăm:

- investigații sau tratamente la prețuri mai mici decât în țara lor de origine,
- investigații sau tratamente de care nu pot beneficia în țara lor de origine, fie pentru că listele de așteptare sunt foarte lungi, fie nu beneficiază de asigurare medicală.

Criteriul economic:

Un studiu apărut în revista „The Economist” arată că un american care face turism medical poate economisi 85 % din bugetul său pentru sănătate.

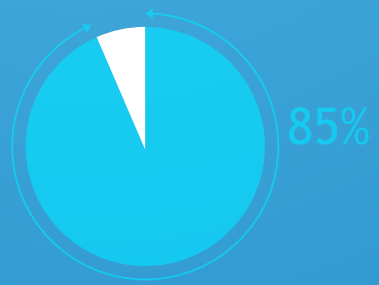

Pentru un cetățean european, economia realizată ar reprezenta între 25 – 40 %, mai ales pentru servicii stomatologice și chirurgie estetică.

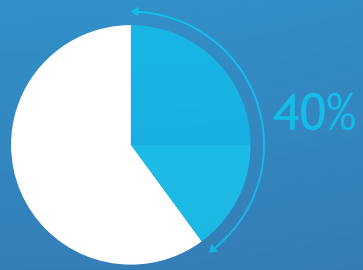

Axele turismului medical:

Turismul medical stomatologic și cel de chirurgie estetică sunt cele mai solicitate specialități medicale în momentul de față.

Domenii neexplorate ale turismului medical românesc:

Turismul medical de investigații imagistice de înaltă performanță

Protezare cardiacă, protezare ortopedică, oftalmologie

De ce turism medical de investigații imagistice?

- Aparatură de înaltă performanță și personal medical supracalificat, la standarde europene
- Prețuri competitive față de condiții similare în celelalte țări europene
- Programare imediată (1-2 zile) față de o programare de câteva luni în Uniune Europeană sau în alte țări
- Echipă de profesioniști cu competențe și specializări în țară și în străinatate

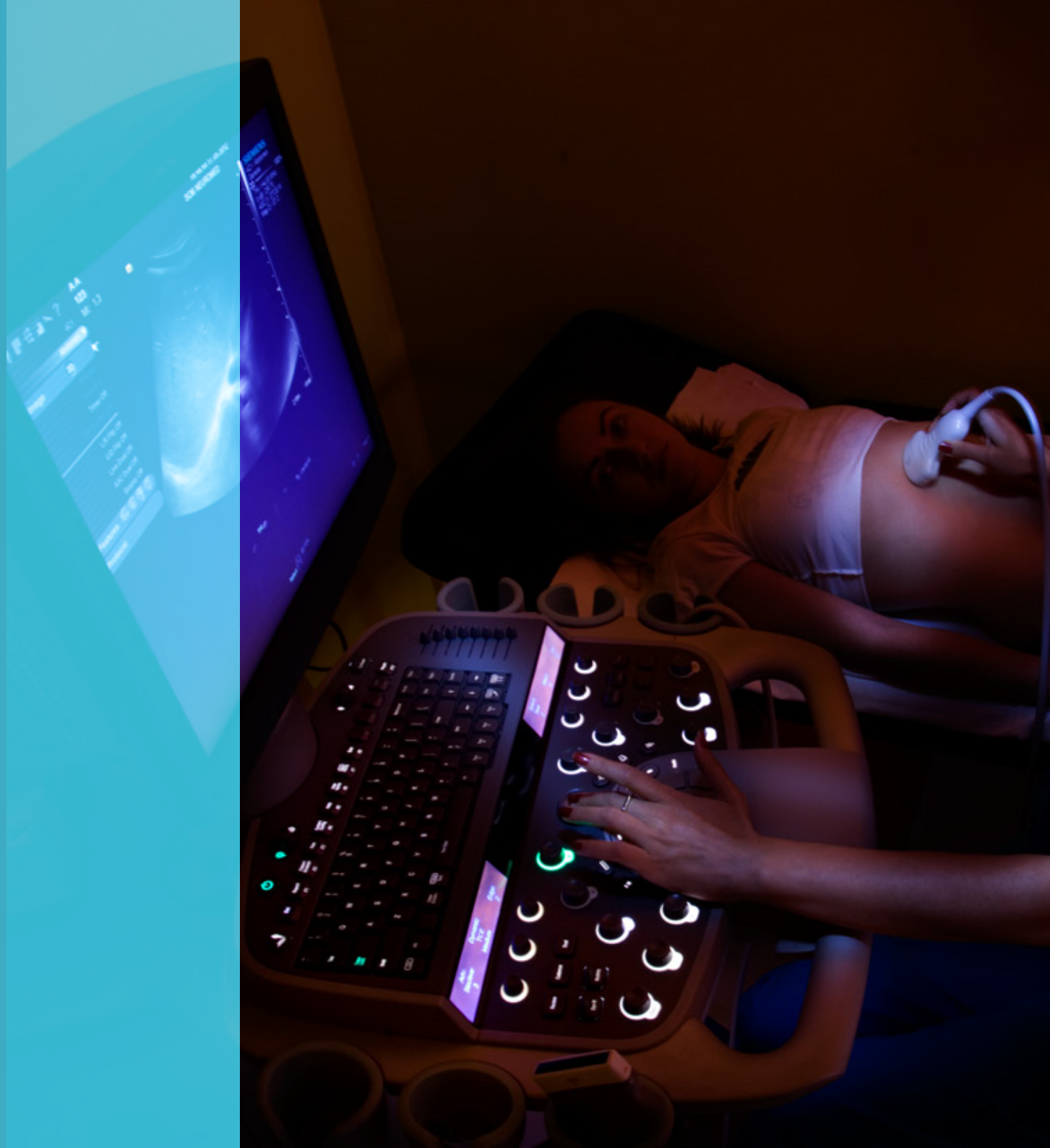

10 argumente să alegeţi NEUROMED

1. EXPERIENŢĂ:
Peste 350.000 de pacienţi din ţară şi din străinătate, au încredere în serviciile noastre.

2. PASIUNE:
15 ani de pasiune şi dedicaţie pentru pacienţii noştri.

3. ECHIPA:
Cea mai mare şi mai experimentată echipă de medici radiologi din România. Competențe lingvistice în engleză, germană și franceză ale personalului medical și servicii de traducere a rezultatelor.

4. PROFESIONALISM:
Peste 500 000 de euro investiţi până acum în instruirea şi supraspecializarea medicilor şi operatorilor.

5. 24/7:
Noi nu închidem niciodată.

6. TEHNOLOGIE:
Ne bazăm pe ultimele tehnologii şi inovaţii neinvazive în domeniul imagisticii, folosite la nivel mondial.

7. CALITATE:
Calitatea serviciilor noastre este recunoscută în mediul profesional medical.

8. ACCESIBILITATE:
Preţuri competitive faţă de condiţii similare în celelalte ţări europene.

9. AMBULANŢĂ:
Avem propriul serviciu de urgență și transport medical asistat.

10. SECOND OPINION:
Analiza diagnosticului asigurată de medici parteneri din reţeaua medicală europeană.

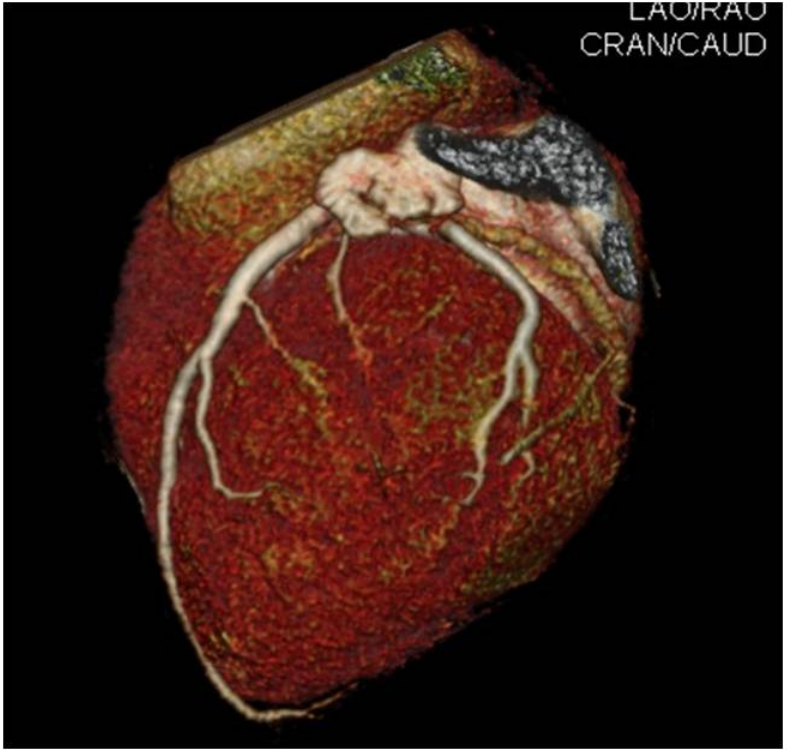
LAO/RAO
CRAN/CAUD

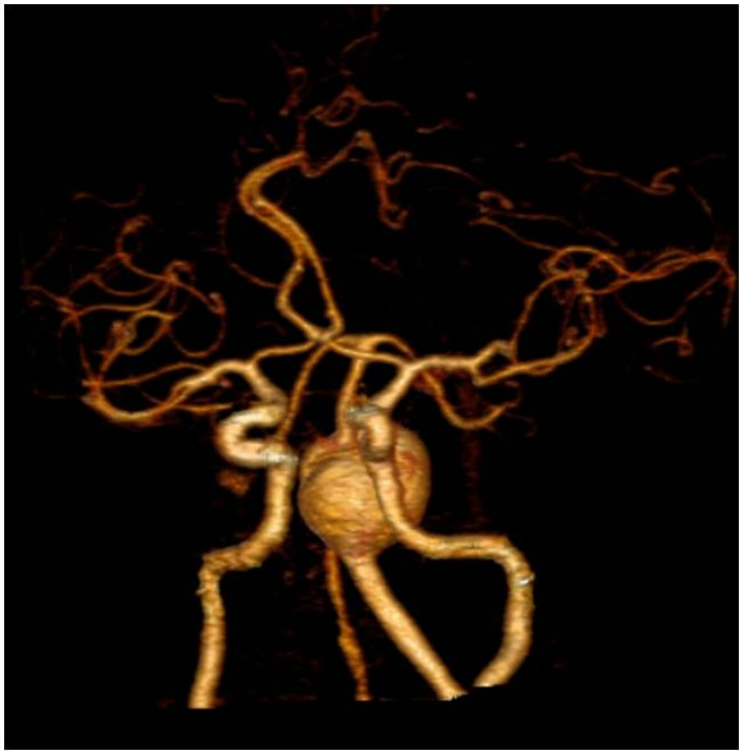

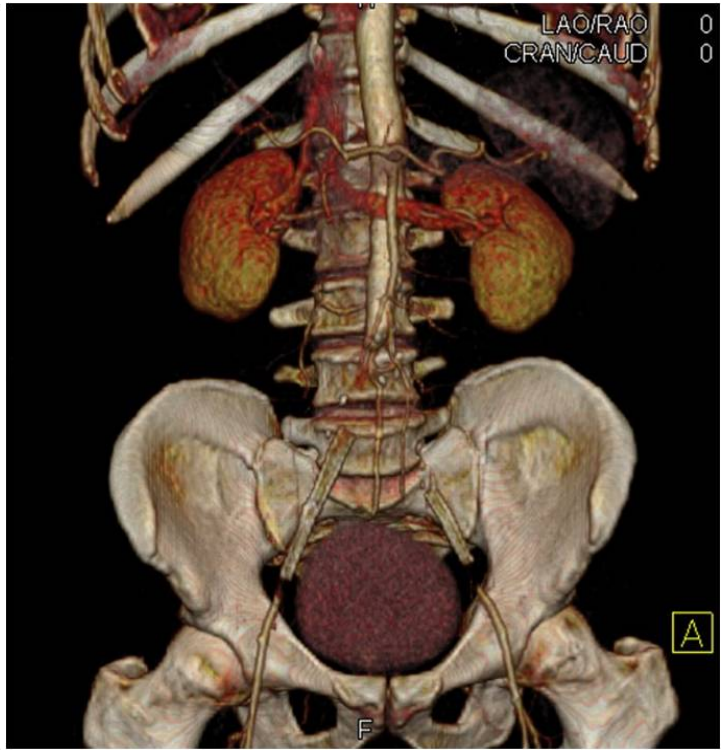
LAO/RAO 0
CRAN/CAUD 0
A
F

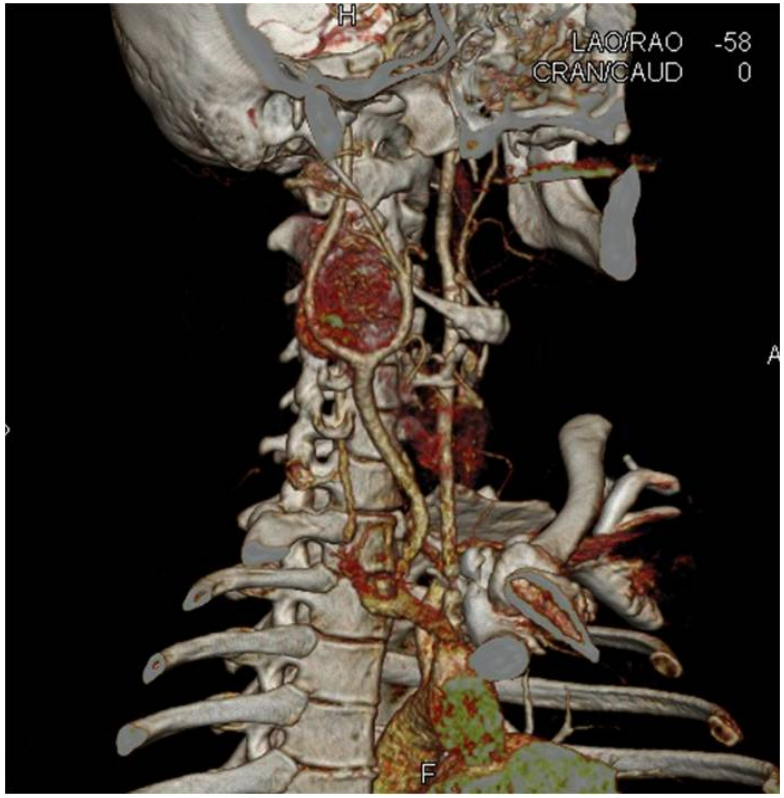
H
LAO/RAO -58
CRAN/CAUD 0
A
F

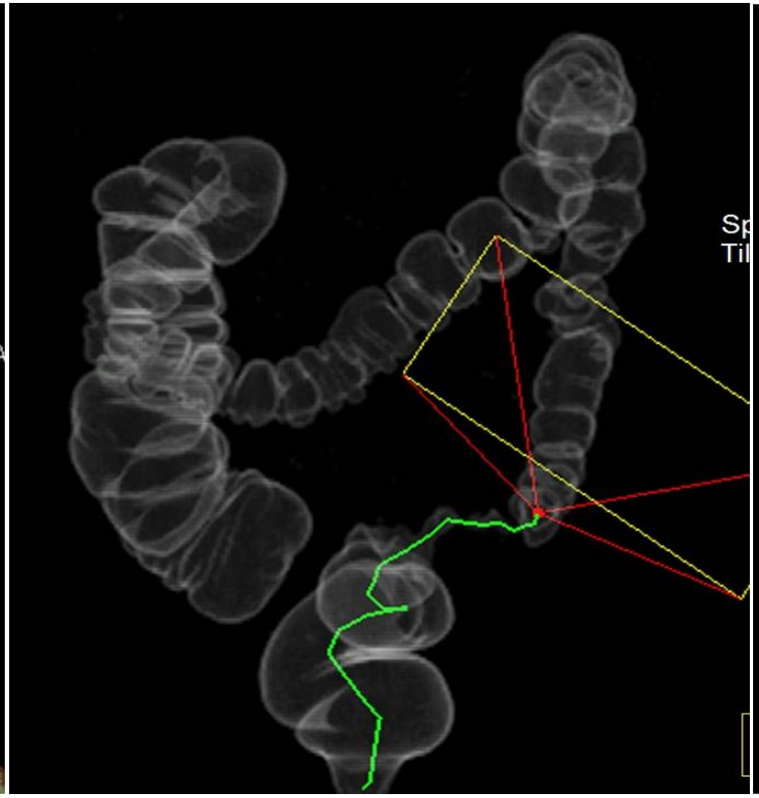

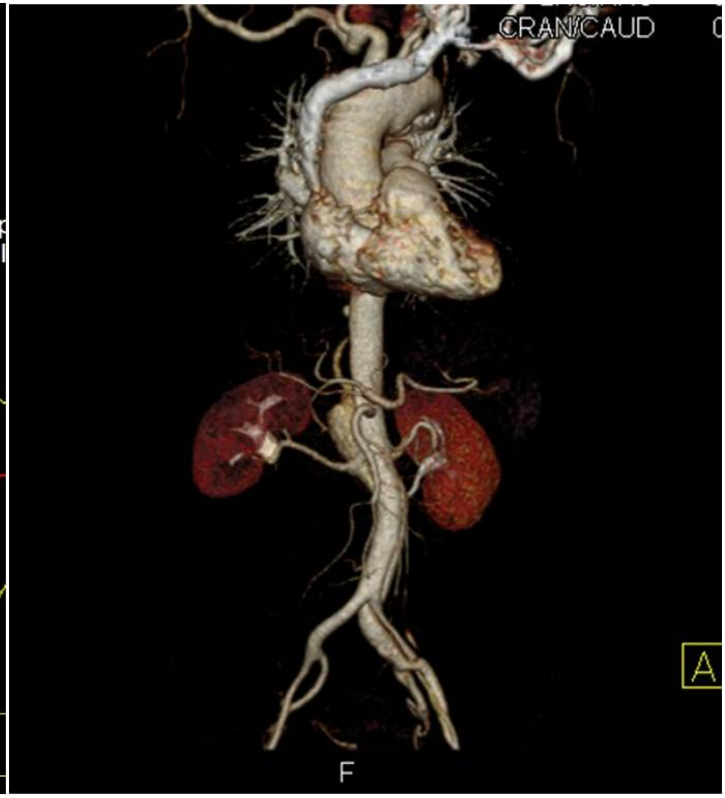
CRAN/CAUD
A
F

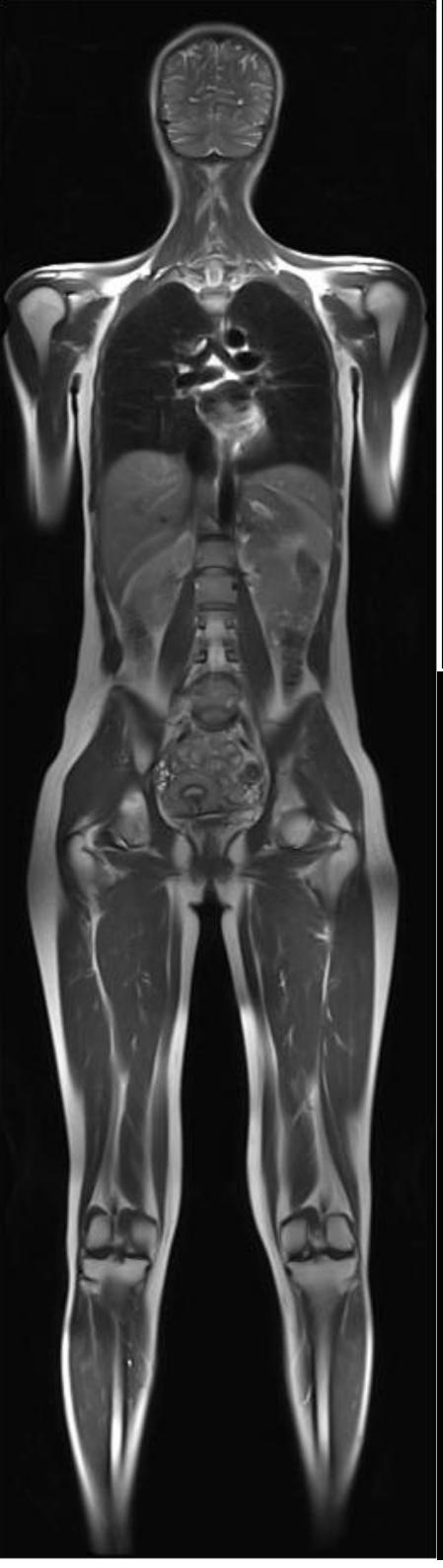

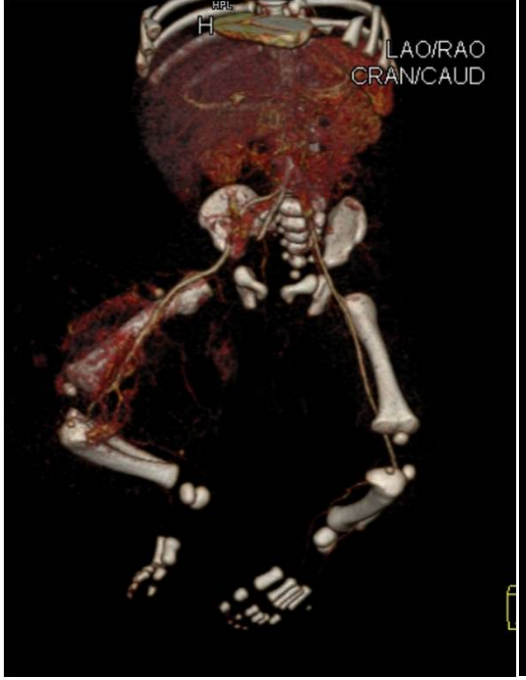
H
LAO/RAO
CRAN/CAUD

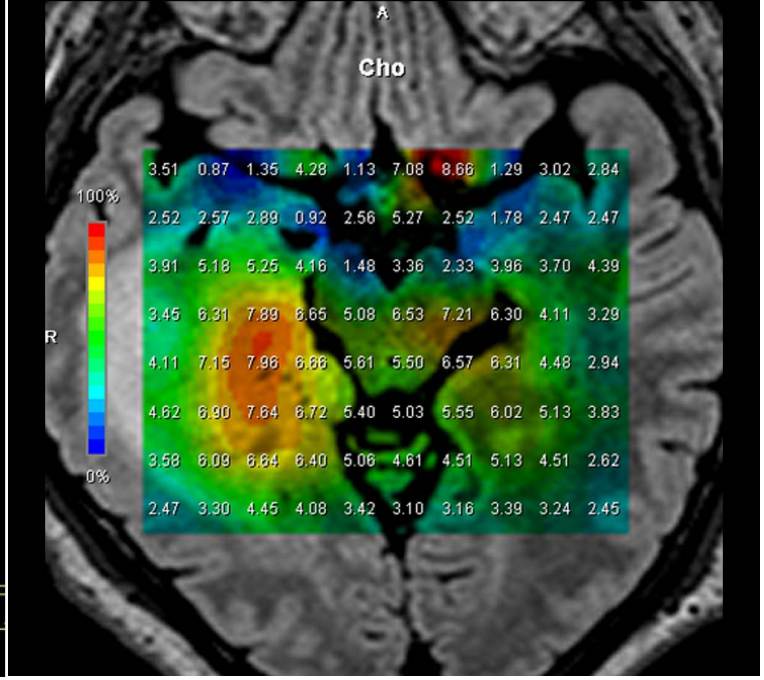
A
Cho
100%
R
0%
3.51 0.87 1.35 4.28 1.13 7.08 8.66 1.29 3.02 2.84
2.52 2.57 2.89 0.92 2.56 5.27 2.52 1.78 2.47 2.47
3.91 5.18 5.25 4.16 1.48 3.36 2.33 3.96 3.70 4.39
3.45 6.31 7.89 8.65 5.08 6.53 7.21 6.30 4.11 3.29
4.11 7.15 7.96 8.88 5.61 5.50 6.57 6.31 4.48 2.94
4.62 6.90 7.64 8.72 5.40 5.03 5.55 6.02 5.13 3.83
3.58 6.09 6.64 6.40 5.06 4.61 4.51 5.13 4.51 2.62
2.47 3.30 4.45 4.08 3.42 3.10 3.16 3.39 3.24 2.45

LAO/RAO
Vascular ANGIO_TORACE_MONITORING
<VRT Coll
255 [D]

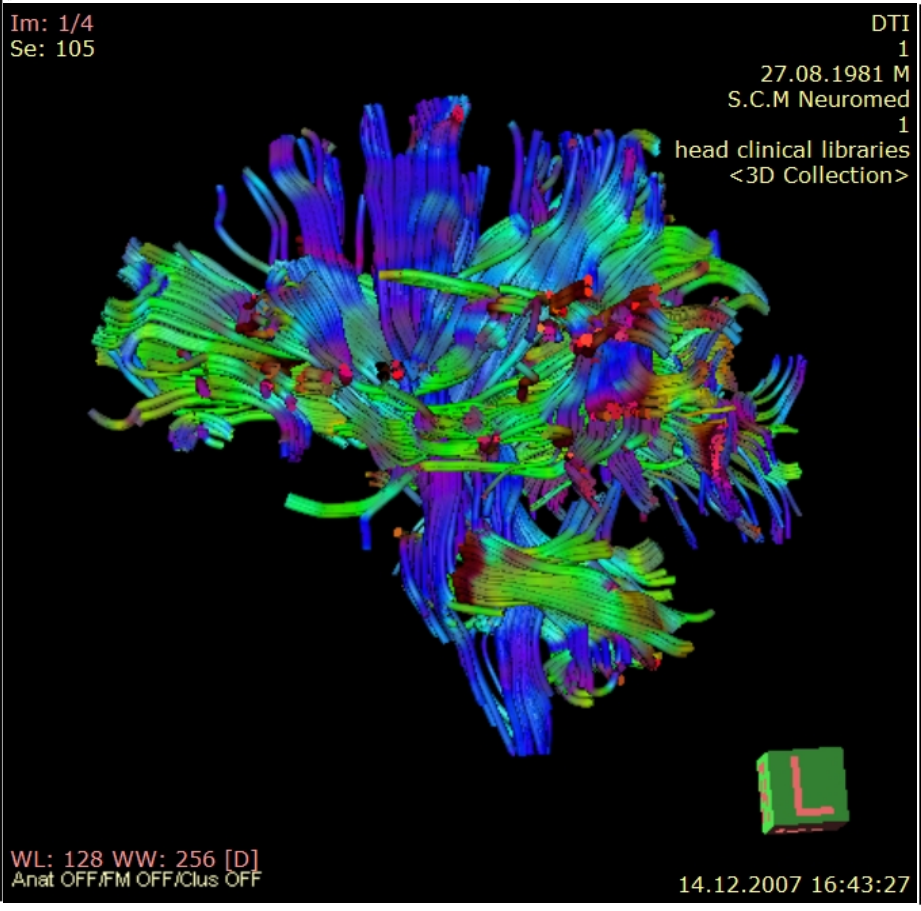
Im: 1/4
Se: 105
DTI
1
27.08.1981 M
S.C.M Neuromed
1
head clinical libraries
<3D Collection>
L
WL: 128 WW: 256 [D]
Anat OFF/FM OFF/Clus OFF
14.12.2007 16:43:27

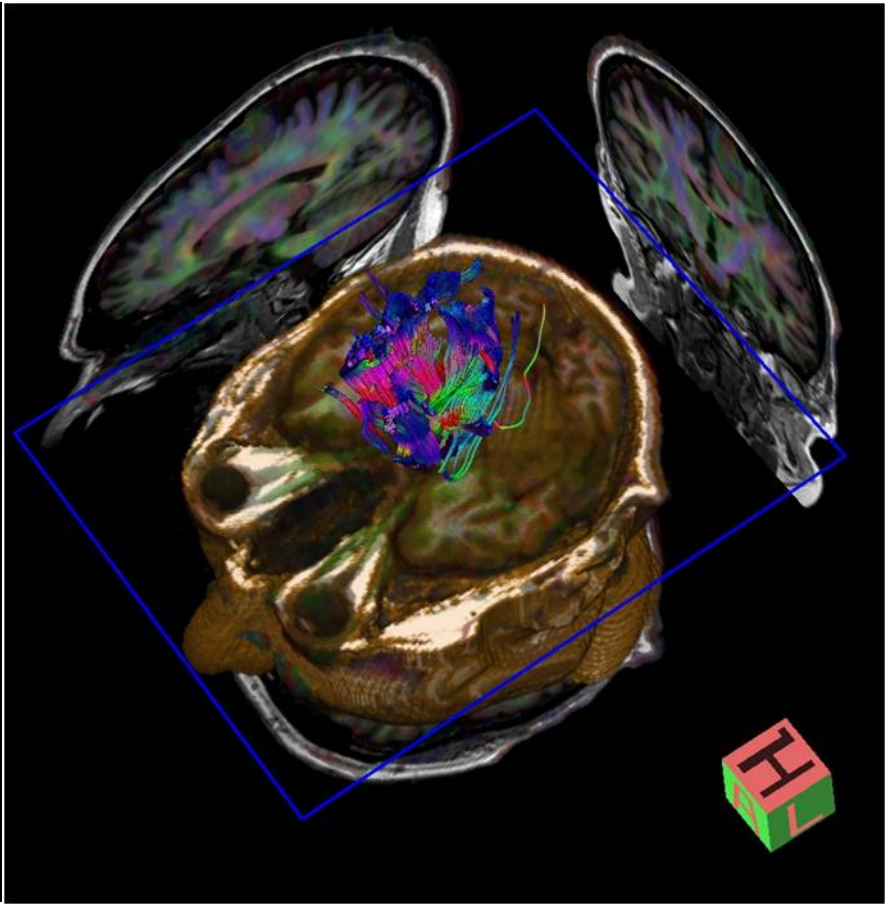
H
L

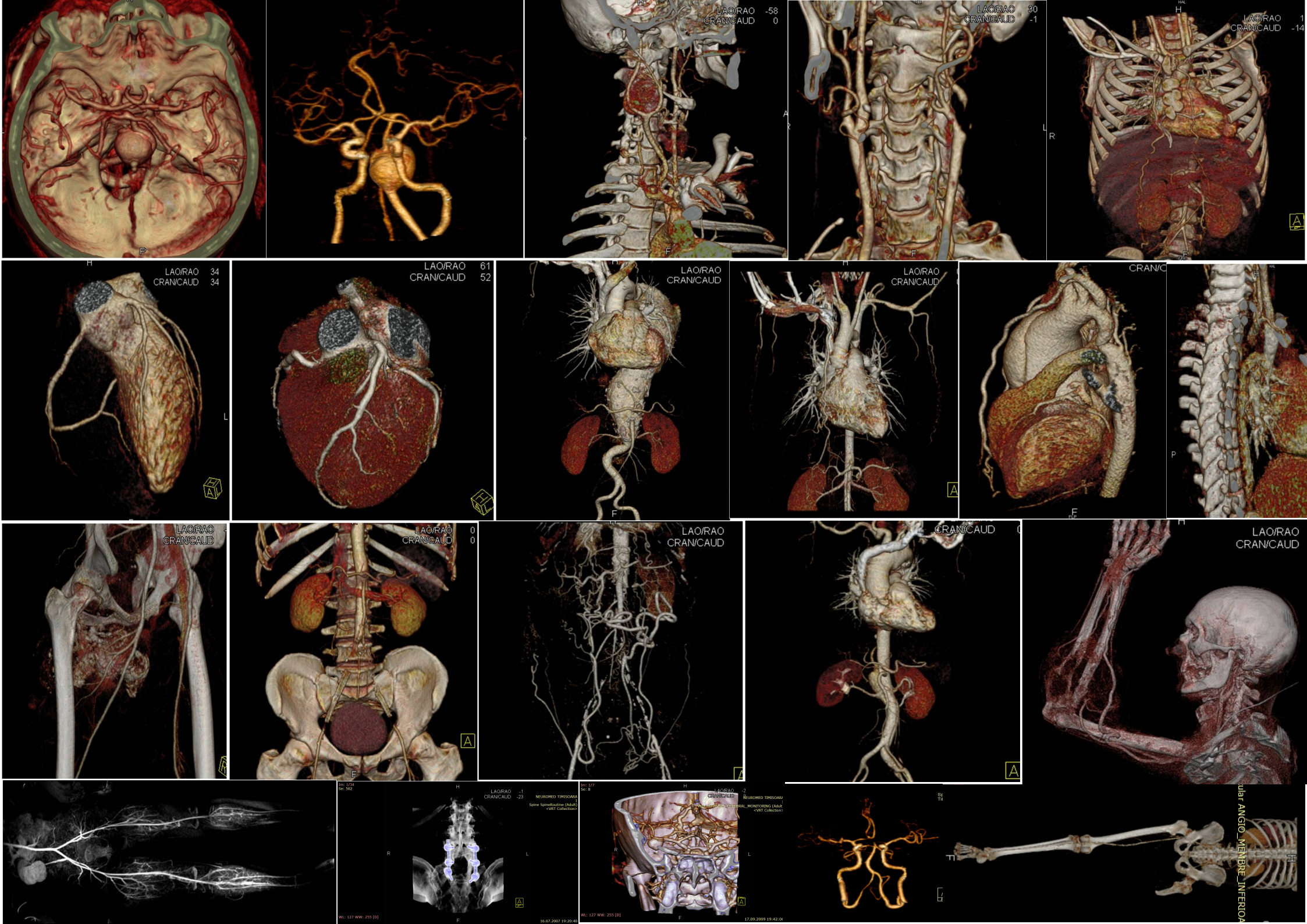
LAO/RAO -58
CRAN/CAUD 0
LAO/RAO 30
CRAN/CAUD -1
LAO/RAO 1
CRAN/CAUD -14
LAO/RAO 34
CRAN/CAUD 34
LAO/RAO 61
CRAN/CAUD 52
LAO/RAO
CRAN/CAUD
LAO/RAO
CRAN/CAUD
LAO/RAO
CRAN/CAUD
LAO/RAO
CRAN/CAUD
LAO/RAO 0
CRAN/CAUD 0
LAO/RAO
CRAN/CAUD
CRAN/CAUD
LAO/RAO
CRAN/CAUD
LAO/RAO -1
CRAN/CAUD -23
NEUROMED TIMISOARA
Spine SpineRoutine (Adult)
<VRT Collection>
16.07.2007 19:20:40
LAO/RAO -2
NEUROMED TIMISOARA
<VRT Collection>
17.09.2009 19:42:04
ular ANGIO_MEMBRE_INFERIOA

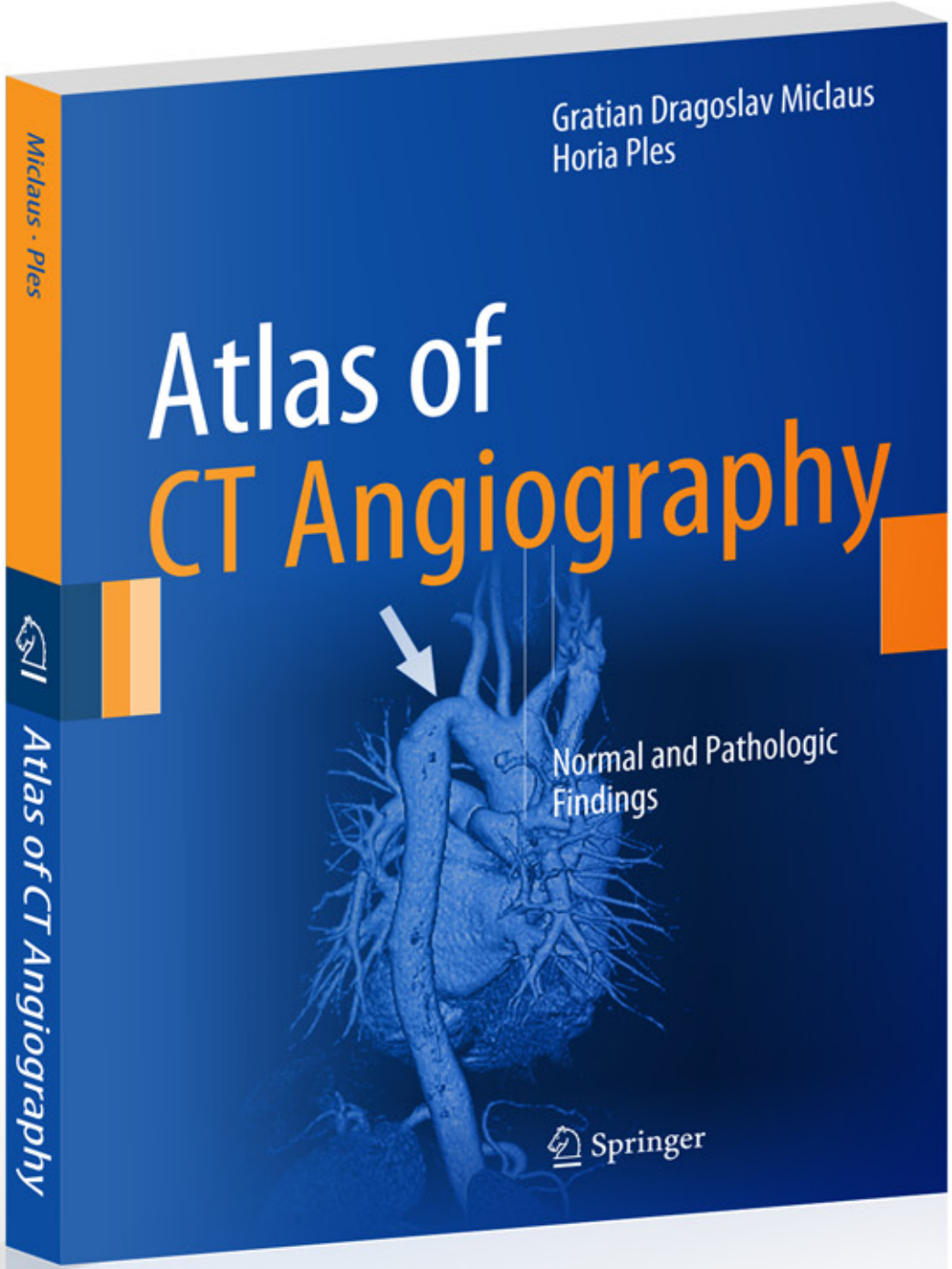
Gratian Dragoslav Miclaus
Horia Ples
Atlas of
CT Angiography
Normal and Pathologic
Findings
Springer
Miclaus · Ples
Atlas of CT Angiography

AETIONOMY
an IMI funded project (EU and EFPIA effort)

Innovative Medicines Initiative

Partners:

ucb

Fraunhofer IBMT

Erasmus MC

universitäts klinikumbonn

ICM Institut du Cerveau et de la Moelle épinière

IDIBAPS Institut D'Investigacions Biomèdiques August Pi i Sunyer

Leibniz Universität Hannover

UCL

NEURORAD CENTRU DE RADIOLOGIE

PHARMACOIDEA

UNIVERSITÉ DU LUXEMBOURG

Alzheimer Europe

Karolinska Institutet

NOVARTIS

SANOFI

Boehringer Ingelheim

Oportunitățile deschiderii unei noi axe de turism medical de investigații imagistice la Timișoara:

Centru universitar cu Universitate de Medicină și Farmacie - colaborări interdisciplinare, cercetare și servicii medicale de top;

Peste 40 de clinici și cabinete private de stomatologie și chirurgie estetică;

Aeroport internațional, cu legături foarte bune cu orice oraș din Europa, inclusiv Israel;

Autostradă spre Europa de Vest la 80 de km;

Rețea performantă hotelieră de 3, 4 și 5 stele; posibilitatea închirierii de vile private.

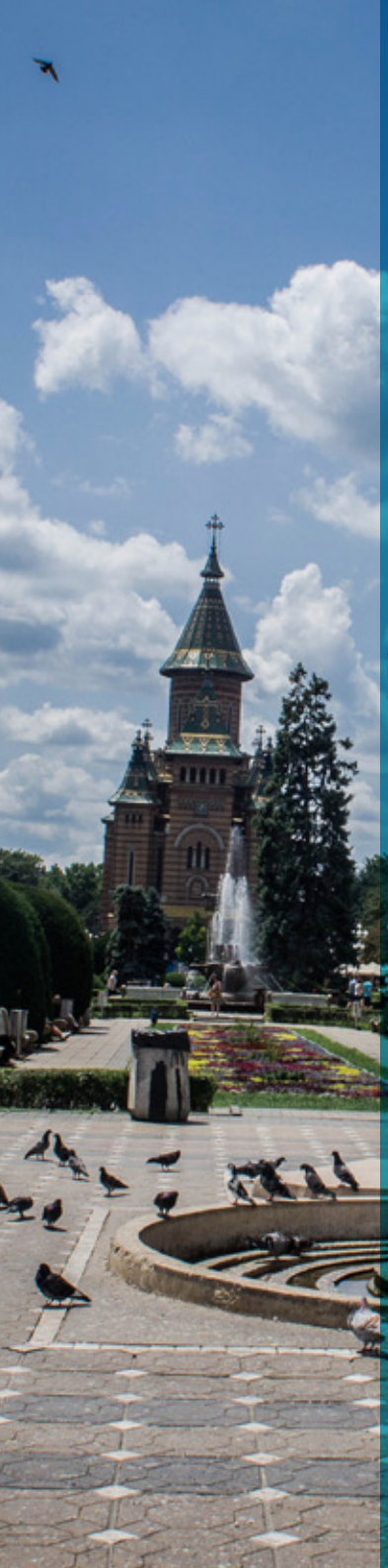

Ofertă la pachet de servicii culturale, ghid-interpret, degustări de vinuri, organizare vânătoare, tratamente sau relaxare la SPA.

Ofertă gastronomică excelentă: peste 300 restaurante din toate bucătăriile lumii. (Pentru turiștii israelieni se poate asigura mâncare cusher de la restaurantul Comunității Evreiești);

Turism montan, ecoturism, atât pe timp de vară, cât şi de iarnă;

Turism cultural (Muzeul de Artă Timişoara; Muzeul Satului Bănățean Timișoara; Teatru Național în trei limbi: română, maghiară și germană; Opera Timișoara; Filarmonica Banatul din Timișoara; Catedrala Mitropolitană; Sinagoga Cetate);

Turism cinegetic: la 15 km de Timişoara se întinde fondul de vânătoare privat Diana Hunting BH, pe o suprafaţă de 10.500 de hectare, unul dintre cel 5 locuri din Europa unde trăiesc fazani în sălbăticie.

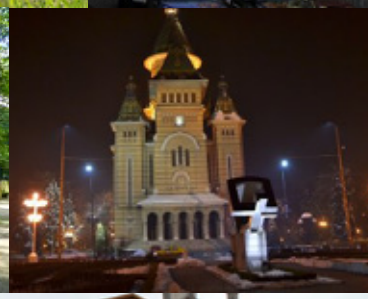

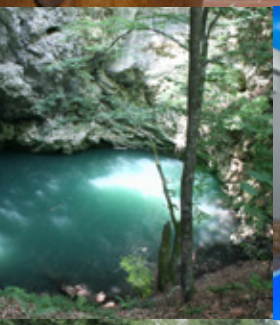

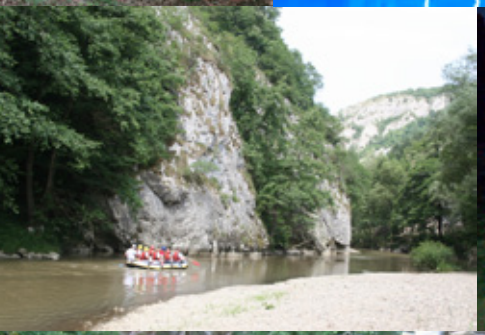

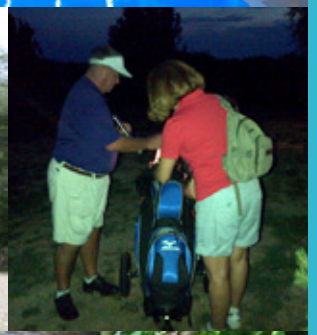

Turism balnear: Stațiunea Buziaș (ape minerale cu efect curativ miraculos încă din 1811); Spa în Timișoara (masaj, masaj exotic, heaven stone couple massage - terapie de cuplu);

Turism oenologic:
- Cramele Recaș
- Cramele Petrovaselo
- Cramele Miniș

Degustări în compania Dlui Cristian Casapu, oenolog autorizat.

Hobby. Sporturi extreme:
- Golf: Tite Golfresort, situat la 23 de km de Timişoara pe un teren de 24 de hectare. Clubul este prevăzut şi cu maşini speciale de golf americane, cu motocositoare, precum şi automate pentru mingi.
- Trasee Enduro organizate de Asociația româno-germană EnduRoMania (Comuna Brebu Nou, județul Caraș-Severin).

neuromed®

sprijinul vacanței tale

Dacă ești în vacanță sau într-o deplasare în scop de afaceri în Timișoara și ai nevoie de o consultație de urgență, Neuromed îți vine în ajutor!

Sună acum la numărul

(0256)970

și specialiștii noștri se vor deplasa la hotelul sau pensiunea la care ești cazat.

Ai nevoie de o consultație de neurologie, cardiologie sau neurochirurgie, însă nu te poți deplasa?

neuromed® vine la tine!

Neuromed îți acordă asistența de care ai nevoie, oferindu-ți servicii de neurologie, cardiologie și neurochirurgie direct la domiciliu, pentru a stabili un diagnostic exact și un tratament eficient.*

Solicită o consultație la (0256)970

* Serviciu disponibil pentru pacienții din Timișoara.
Pentru alte localități te rugăm să soliciți informații specifice apelând numărul (0256)970.